



**GRUPO DEL BANCO MUNDIAL**

# **Desatando el potencial económico en Honduras para mayores oportunidades**

**Diagnóstico sistemático de país**

**27 de septiembre de 2016**

# Mensajes principales

- ✓ Honduras es un país con **gran potencial** y se han logrado avances importantes en los últimos años
- ✓ Sin embargo, la **pobreza se mantiene alta** y difícil de reducir
- ✓ Desde hace muchos años existen **cuellos de botella** que afectan el crecimiento, la inclusión social, y la sostenibilidad
- ✓ Además, en los últimos 15 años han surgido 2 nuevos desafíos: el **crimen** y la **migración**
- ✓ A estos dos desafíos tenemos que agregarle otro que podría ser aun más importante: la **calidad institucional**
- ✓ Mejorar la situación no va a ser fácil. Tenemos que trabajar en diferentes ámbitos por lo cual necesitaremos **priorizar**



**Honduras:  
un país con gran potencial**

# Un país con gran potencial



## UNA UBICACIÓN PRIVILEGIADA

Acceso a grandes mercados  
Altos niveles de inversión  
extranjera **6%**

## UNA SÓLIDA BASE INDUSTRIAL

**20%** del PIB proviene  
de la manufactura

**2º** lugar regional en la  
relación comercio/PIB

## JUVENTUD



**1/3** de la población entre 10  
y 24 años

Dividendo demográfico  
favorable (más personas  
económicamente activas)

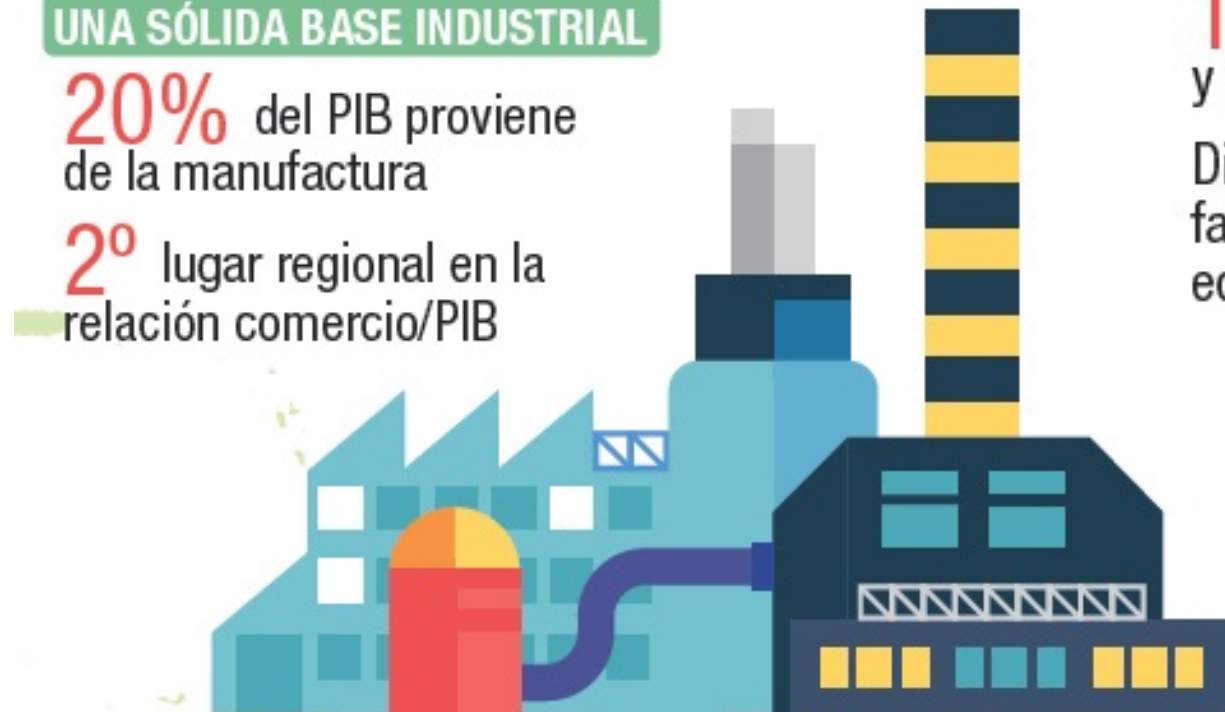

# Avances importantes

Desde 2013 se han hecho esfuerzos importantes para reducir el déficit

En solo 2 años se redujo el déficit en **6.2** puntos porcentuales

DIC 15



**1.4%**



Mejoras en la focalización del gasto público

En 2015, **300,000** familias en pobreza extrema recibieron apoyo del Programa Vida Mejor



El crecimiento ha mejorado y la pobreza se ha reducido en 2 años

**250,000** personas escaparon de la pobreza entre 2012 y 2014

Agricultura



Maquila



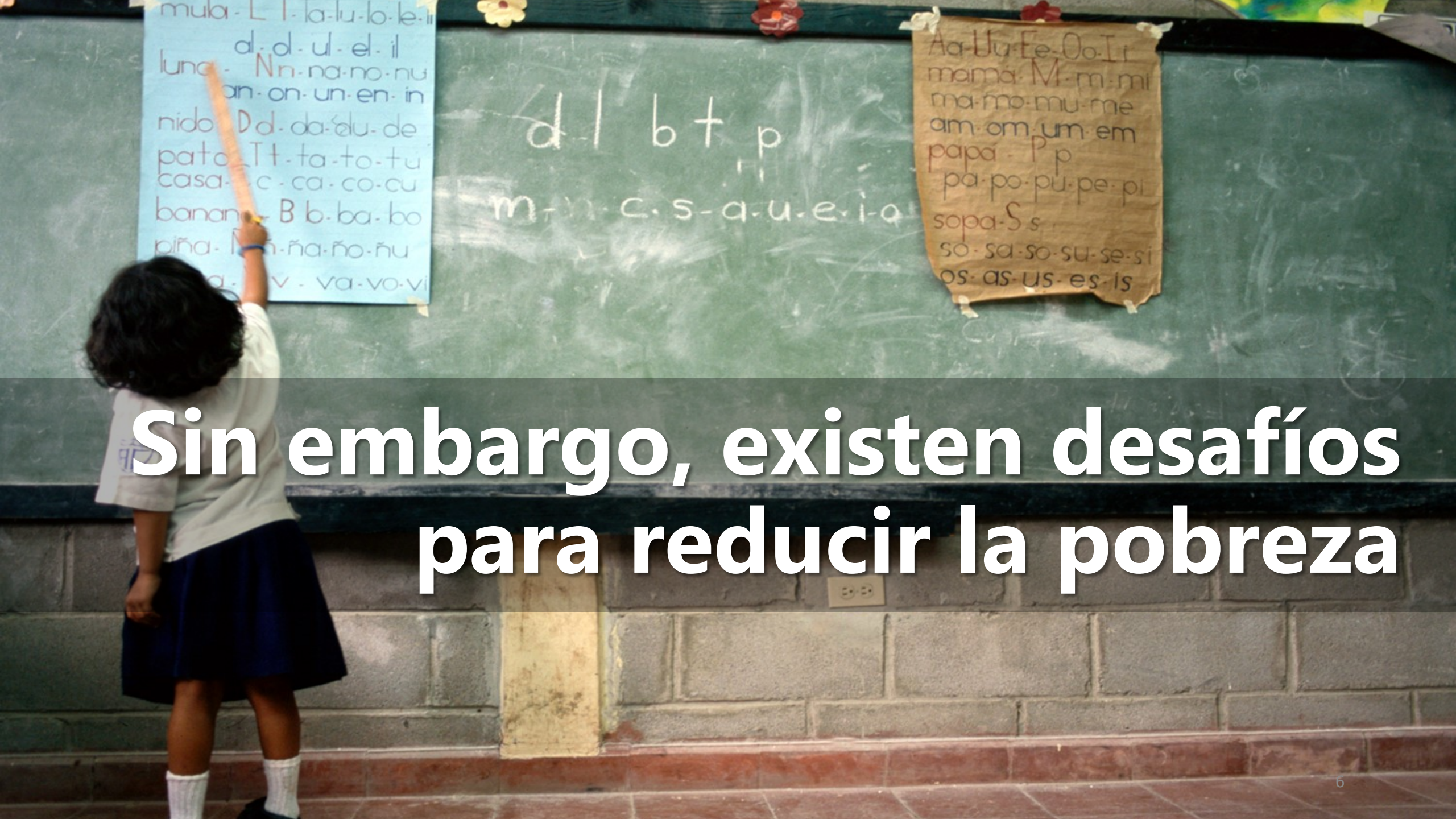

**Sin embargo, existen desafíos para reducir la pobreza**

# La pobreza en Honduras es alta y persistente

## La gran mayoría de los hondureños viven en la pobreza

- El **65% de hogares** viven en pobreza y **43% en pobreza extrema** (Cifras oficiales de 2013)
- **56% de hogares en zonas rurales** viven en pobreza extrema
- Casi el **80% de los niños** menores de 15 años viven en pobreza
- **60% tienen inseguridad alimentaria** y 1 de cada 4 niños está desnutrido

## Tasa de pobreza comparable (US\$ 4 al día PPC)

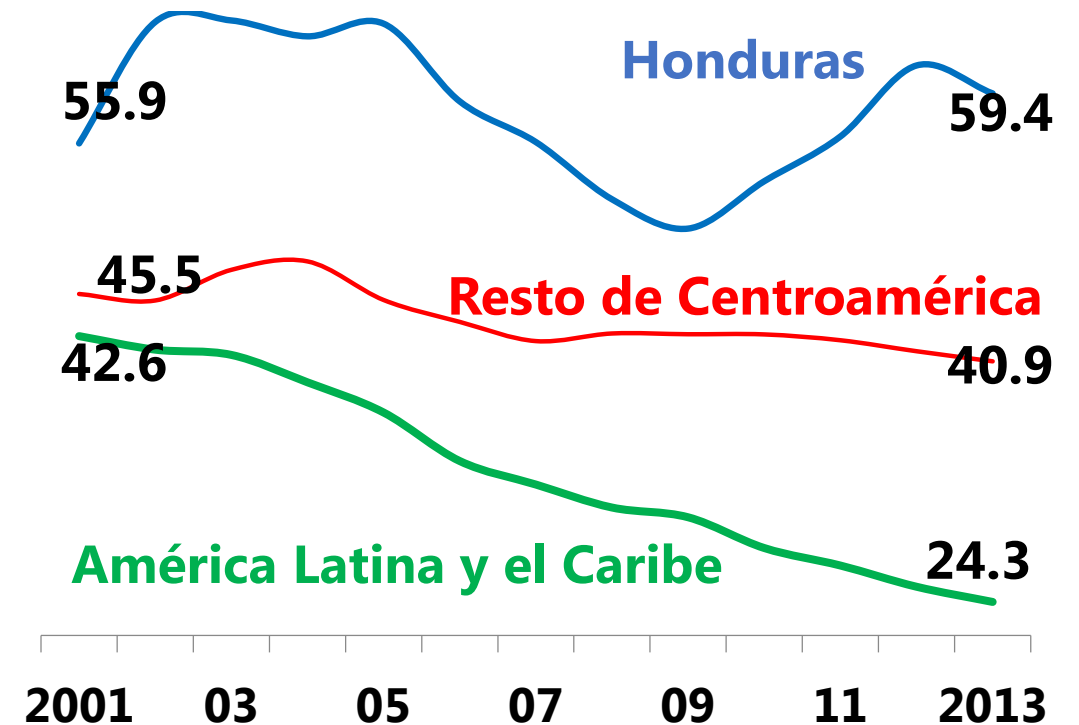

# Tres factores determinan la pobreza



**Reducción de la pobreza**

# 1. Bajo crecimiento per cápita

Honduras tiene el 3er ingreso per cápita más bajo de América Latina

El PIB per cápita de Honduras no ha convergido hacia el PIB de EEUU

*PIB per cápita como % del PIB per cápita de EEUU (US\$ constantes de 2005)*

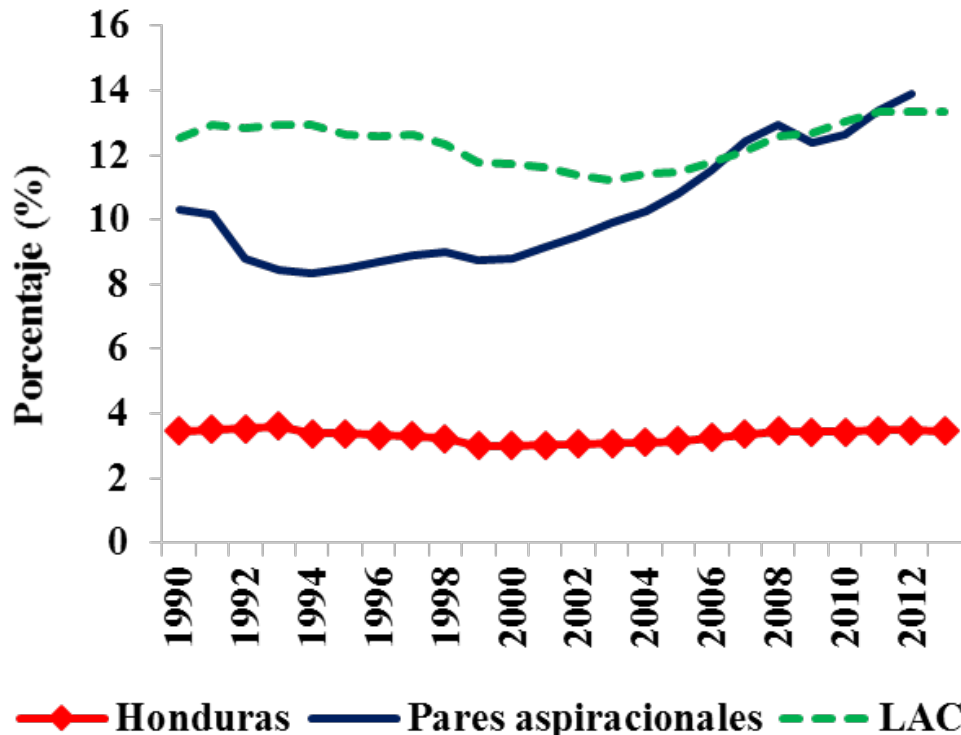

Ejemplos de barreras al crecimiento:

- Altos **déficit fiscales** han afectado la inversión privada y el gasto social.
- Bajo acceso a la educación afecta la productividad y la innovación.
  - ❖ *En 2013, aproximadamente **18% de los hondureños adultos no sabían leer o escribir.***
- Infraestructura limitada encarece el costo de los servicios.
  - ❖ ***El sector industrial en Honduras paga el precio más alto de electricidad en Centroamérica.***
- Acceso limitado al financiamiento.
  - ❖ ***Sólo 6% de adultos tienen tarjeta de crédito vs. 20% en América Latina.***

## 2. Bajo nivel de inclusión

1 de cada 10 Hondureños es de clase media vs. 1 de 3 en América Latina

Los ingresos del 40% más pobre cayeron entre 2009-2014

*Crecimiento anualizado del ingreso del 40% más pobre de la población*

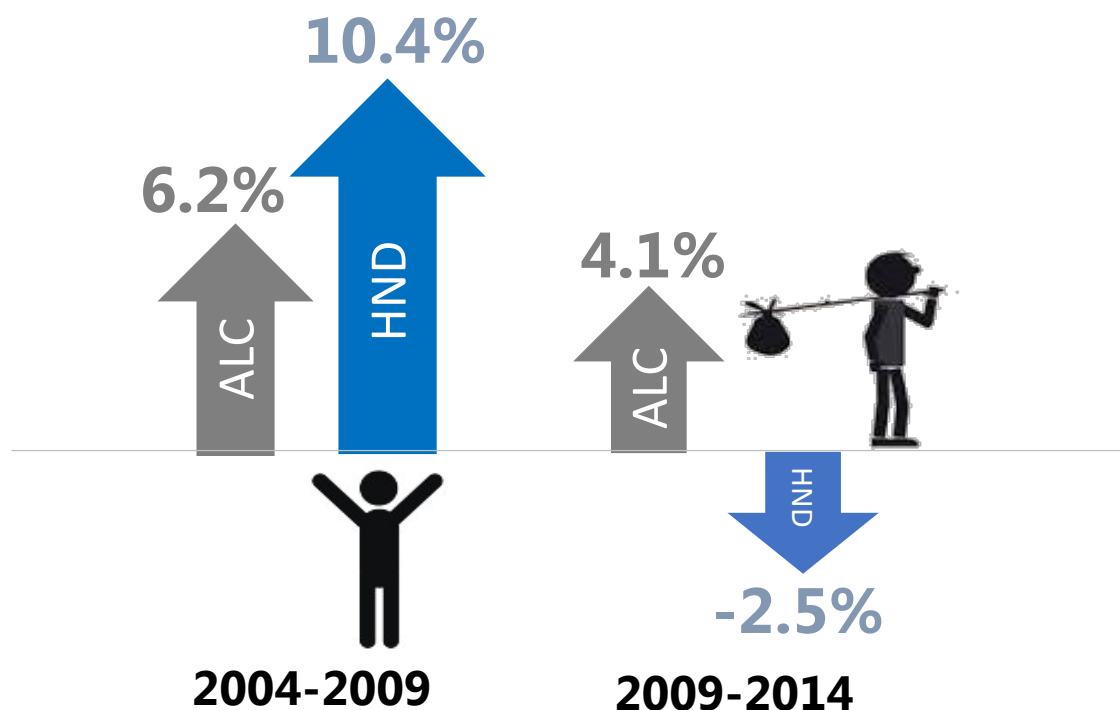

Ejemplos de barreras a la inclusión:

- Bajo nivel de acceso a los servicios públicos.
  - ❖ **Medio millón de niños en Honduras no tienen servicio de agua potable.**
- Baja calidad de los servicios públicos.
  - ❖ **Sólo 1 de cada 10 niños en Honduras tiene desempeño satisfactorio en matemáticas.**
- Los salarios mínimos es relativamente alto, pero pocos trabajadores lo reciben, y estaría afectando la creación de empleo.
  - ❖ **80% de los trabajadores del país se encuentran en el sector informal y 40% de la población se refugia en el autoempleo.**

### 3. Poca resiliencia a choques

Vulnerabilidades económicas, sociales, y de medio ambiente

Altos niveles de deuda impiden actuar eficientemente antes desastres

Deuda total (% del PIB)

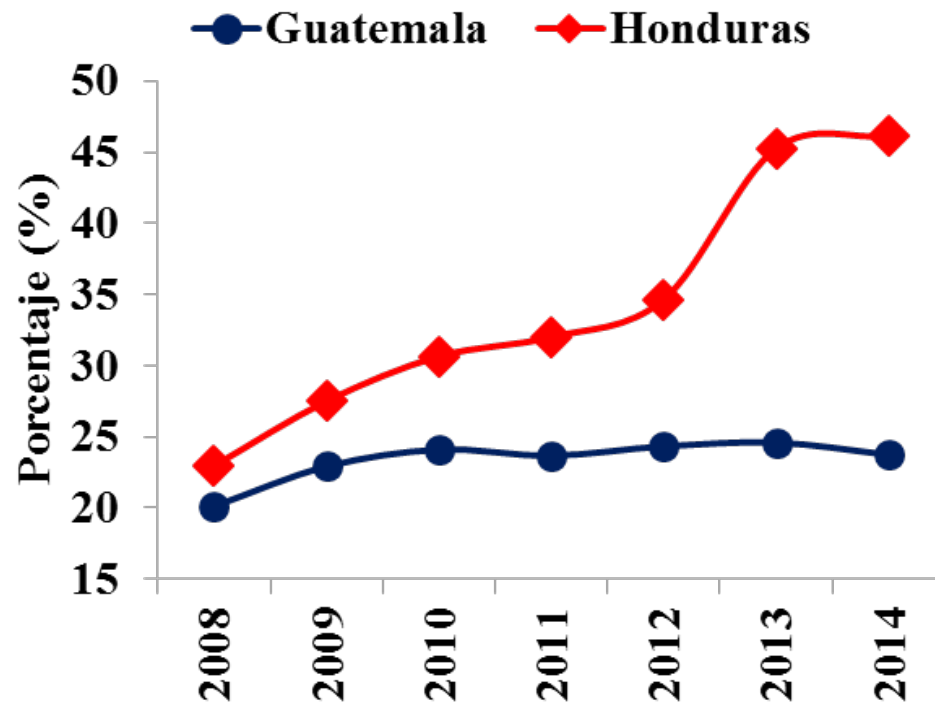

Ejemplos de vulnerabilidades:

- Altos niveles de criminalidad afectan la cohesión social.
  - ❖ **67 homicidios por cada 100,000 habitantes en el 2014**
- Elevadas tasas de abandono escolar entre los jóvenes debido a la pobreza y falta de acceso
  - ❖ **55% de niños de 15 años ha abandonado la escuela**
- El país esta expuesto a diversos fenómenos climáticos (sequías, plaga de la roya del café) y tiene desafíos en la gestión de prevención de riesgos ante desastres.
  - ❖ **En 1998, el huracán Mitch causó la muerte de 11,000-18,000 personas, destruyó el 70% de los cultivos, y el 70% de la infraestructura.**

# Adicionalmente, en los últimos 15 años han surgido 2 nuevos desafíos: Crimen y Migración

**ESCENA DEL CRIMEN NO TRASPASAR**

# Ciclo de Crimen y Bajo Crecimiento

1 de 3 jóvenes del 20% más pobre son NINIs

**Nini:**



Falta de Oportunidades

Altos niveles de violencia



Percepción de inestabilidad y altos costos de seguridad



Bajo crecimiento

Baja rentabilidad



**Empresas privadas en Honduras gastan 9% de sus utilidades en costos de seguridad**



# Ciclo de Remesas y Bajo Crecimiento



# *Sin embargo, esto no explica totalmente la situación actual*

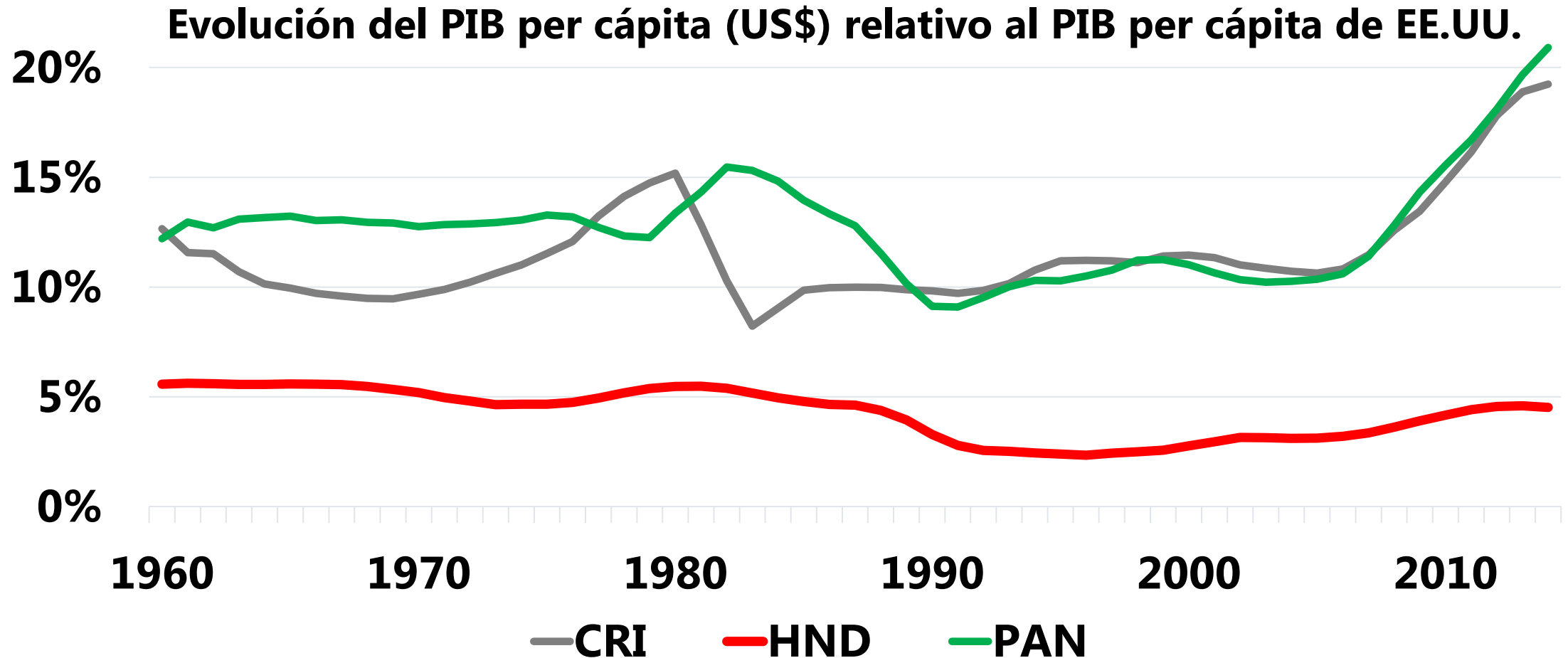

An aerial photograph of a steep, terraced hillside. The hillside is covered with green crops, likely corn, planted in rows. The soil is brown and appears to be eroded in some areas. Several people are visible working in the fields, some using tools like hoes. The overall scene depicts a rural agricultural setting.

**¿Qué puede estar detrás de la alta y persistente pobreza más allá del crimen y las remesas?**

## Acceso al crédito

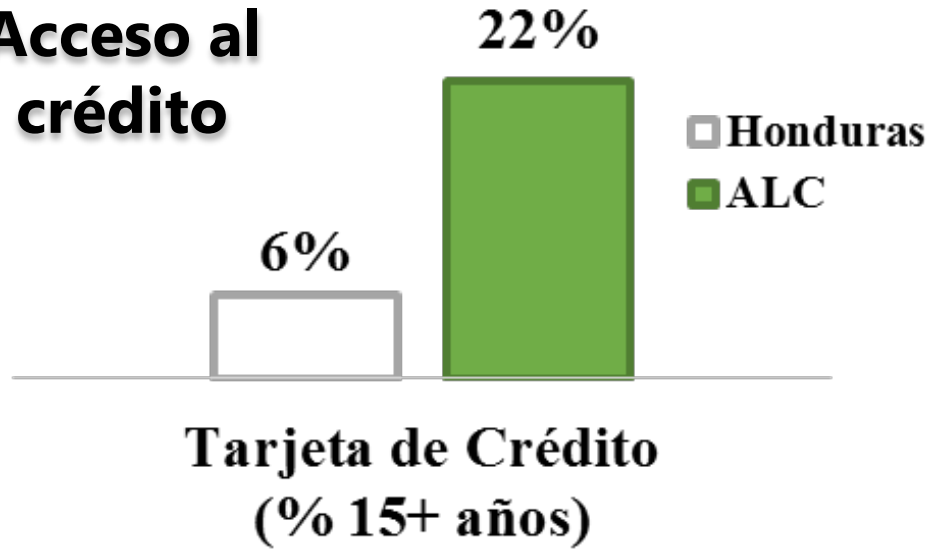

## Salario mínimo

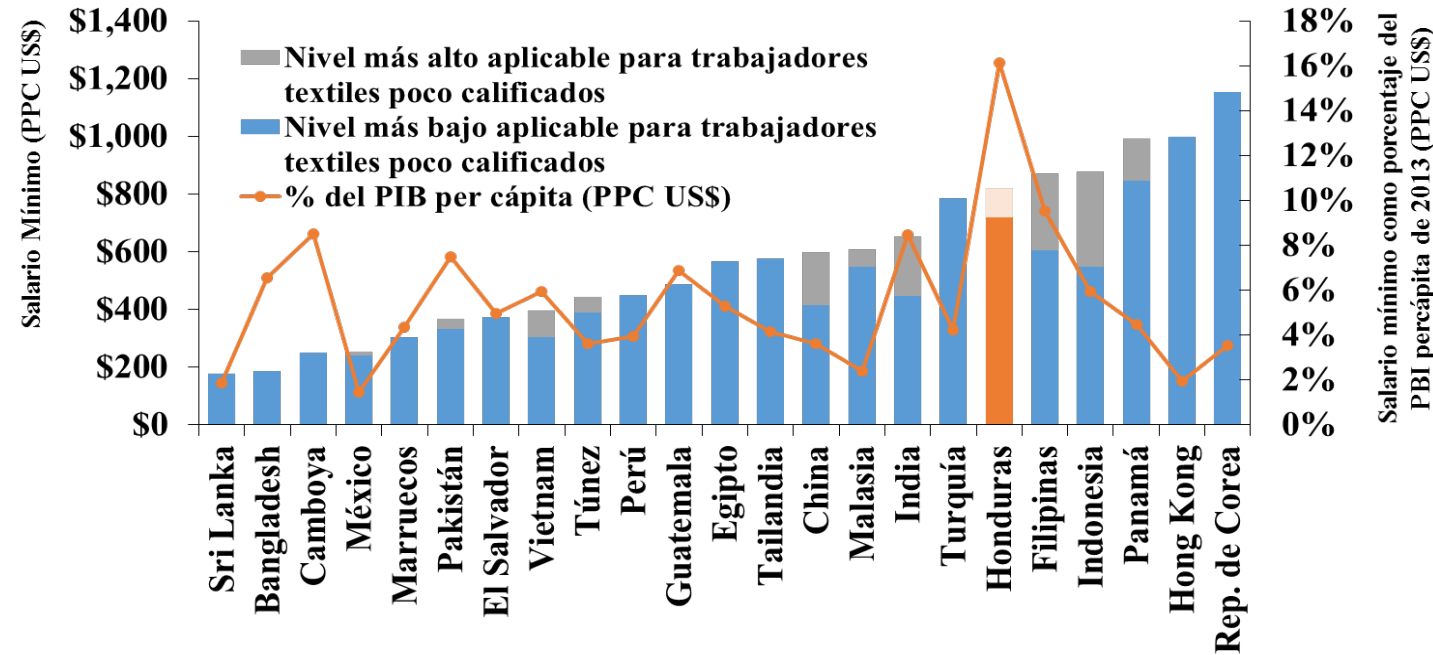

## Educación secundaria

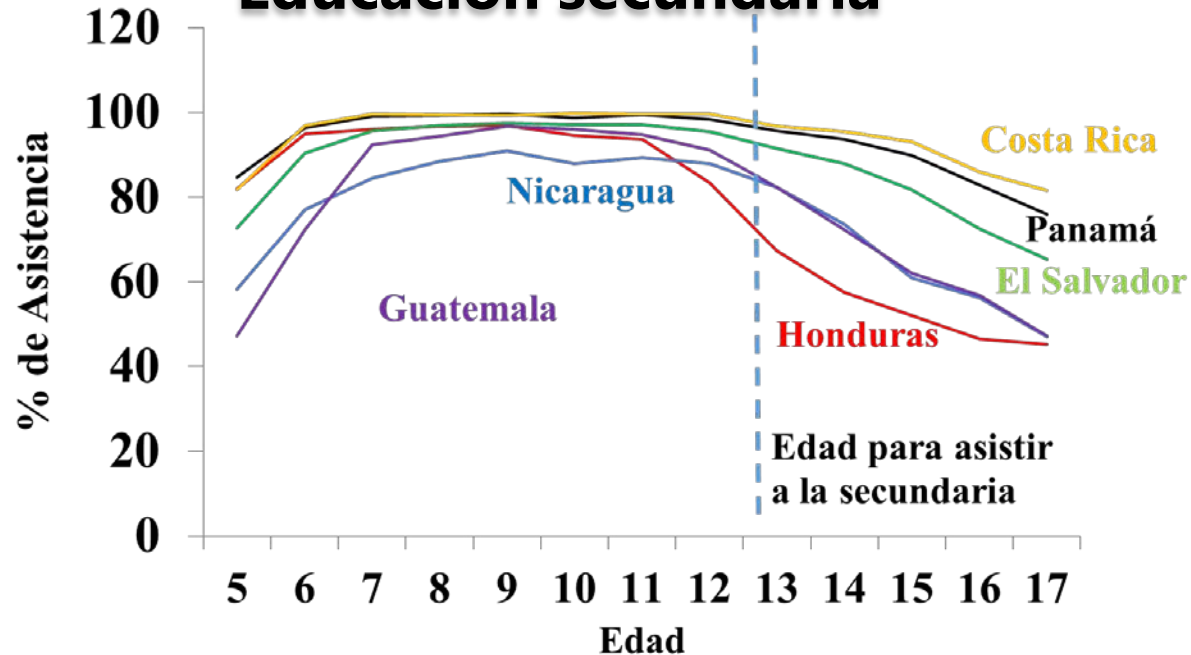

## Pérdidas del sistema de energía (%), ~2013

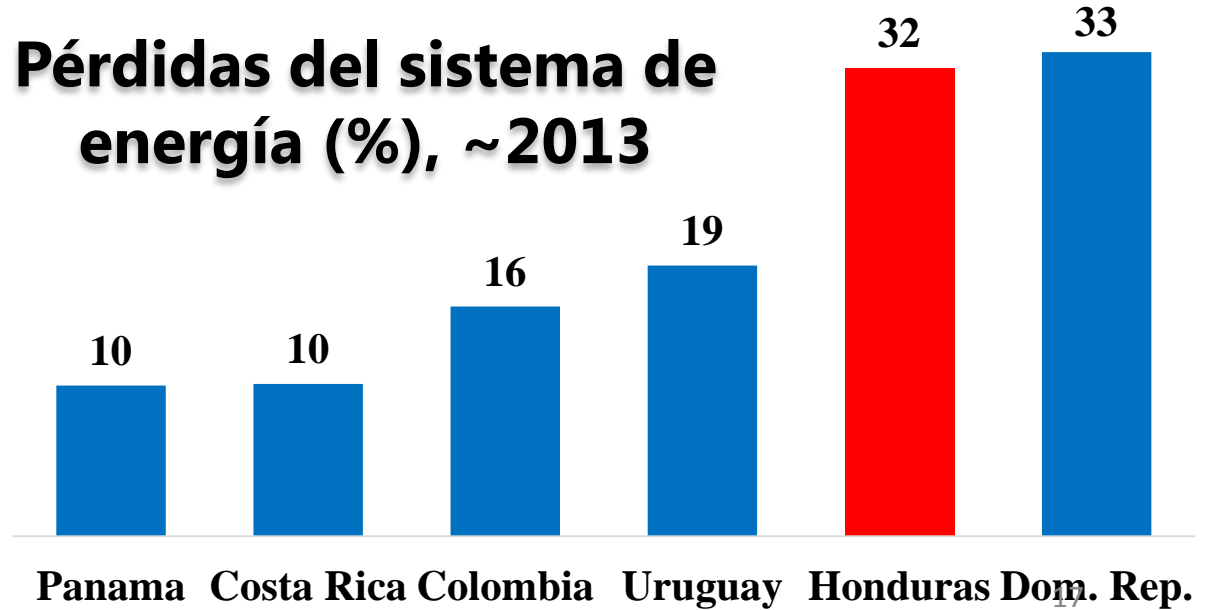

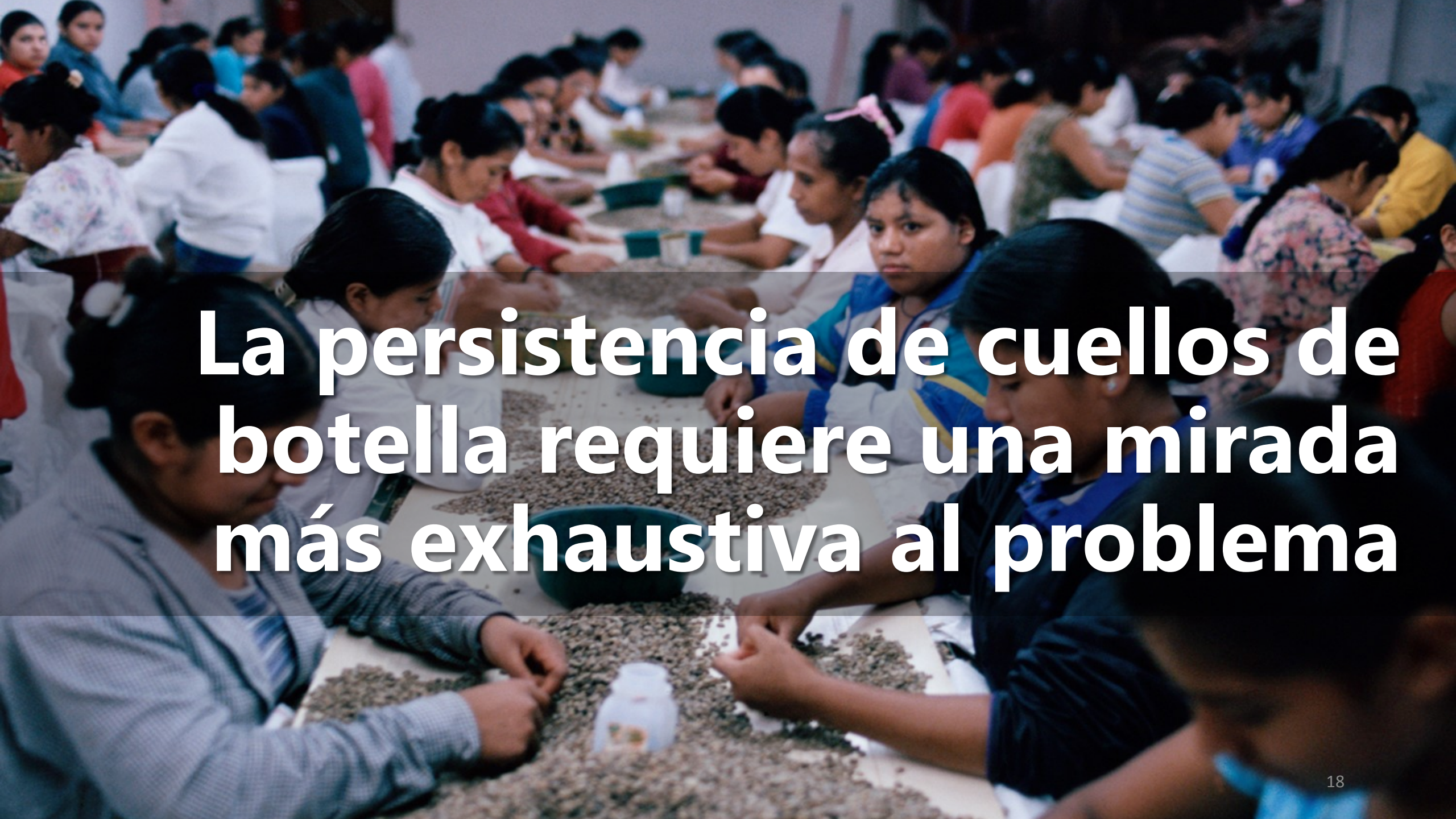

**La persistencia de cuellos de botella requiere una mirada más exhaustiva al problema**

# ¿Hay algo detrás de los cuellos de botella?



# Una posible explicación es la **calidad de las instituciones**



**Los resultados de desarrollo pueden a su vez afectar la calidad de las instituciones, creando un ciclo**



# El ejemplo del sector eléctrico

Las tarifas no cubren el costo de generación



Perdidas en la red



Falta de mantenimiento en la red de distribución



El sector industrial en Honduras paga los **precios mas altos** de electricidad en Centroamerica



Bajo crecimiento

**1,1 millones** de hondureños sin acceso a la electricidad (2012)



Baja inclusion

# El ejemplo del sector eléctrico

Falta de recursos empeora la calidad del servicio y limita la expansión de la red



- Clientes industriales
- Ingresos para la ENEE



Bajo crecimiento



Menos familias que pueden pagar por la electricidad



Baja inclusion

**Los resultados de desarrollo pueden a su vez afectar la calidad de las instituciones, creando un ciclo**



# Implicancias de política

- ✓ **Romper cada uno de los círculos viciosos requiere ingeniería política** para (i) atacar el problema de fondo (crimen, productividad, instituciones) y (ii) acelerar el crecimiento, y la inclusión social.
- ✓ **La existencia de múltiples ciclos requiere atacar el problema desde diferentes ángulos.** Atacar solo un área ignorando las otras puede llevar a resultados decepcionantes.
- ✓ **Intervenciones marginales no son suficientes.** Vencer la inercia creada por los círculos viciosos requiere políticas que alteren las dinámicas existentes.

## Honduras

Desatando el potencial económico  
para mayores oportunidades

Diagnóstico sistemático de país—Resumen



Marco Antonio  
Hernandez Ore  
Liliana D. Sousa  
J. Humberto Lopez

# Muchas gracias

**Marco Hernandez**  
[marcohernandez@worldbank.org](mailto:marcohernandez@worldbank.org)



**GRUPO DEL BANCO MUNDIAL**

## Recomendaciones

### Estimular el crecimiento

- Mejorar el marco regulatorio para promover la competencia
- Mejorar la infraestructura y el acceso al crédito

### Promover la inclusión

- Reforzar el objetivo y cobertura de las transferencias monetarias condicionadas
- Mejorar el acceso a los servicios básicos
- Promover políticas activas dentro del mercado laboral para mejorar la adecuación del empleo, sobre todo para trabajadores poco calificados

### Fortalecer la resiliencia

- Reforzar la gestión de prevención de riesgos de desastres

## Medidas complementarias

### Crimen

- Reforzar la prevención de la violencia y el cumplimiento de la ley

### Remesas

- Mejorar la educación y las capacidades para competir

### Calidad de las instituciones

- Mejorar la calidad de las instituciones a través de:
  - Fortalecimiento del estado de derecho y del sistema judicial
  - Desarrollo de capacidades
  - Mejora del marco de rendición de cuentas