

ESTIMACIÓN DE METAS 2017

Trabajando por una **SAT renovada y transparente**

Abel Francisco Cruz Calderón
Intendente de Recaudación y Gestión
Guatemala, noviembre 2016

...LO QUE ESTABLECE LA LEY

Las metas se establecerán tomando en consideración...

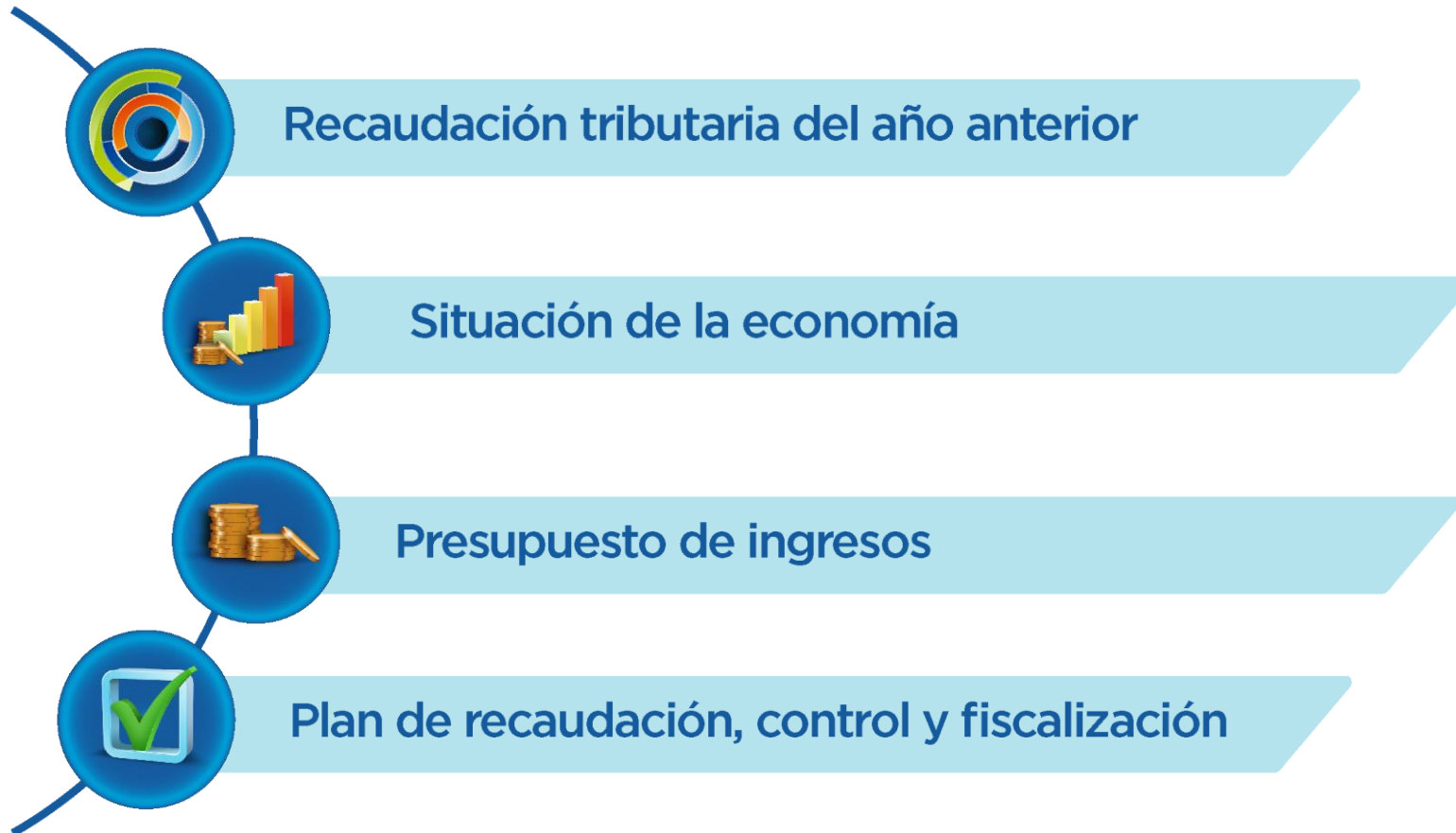

Estimación

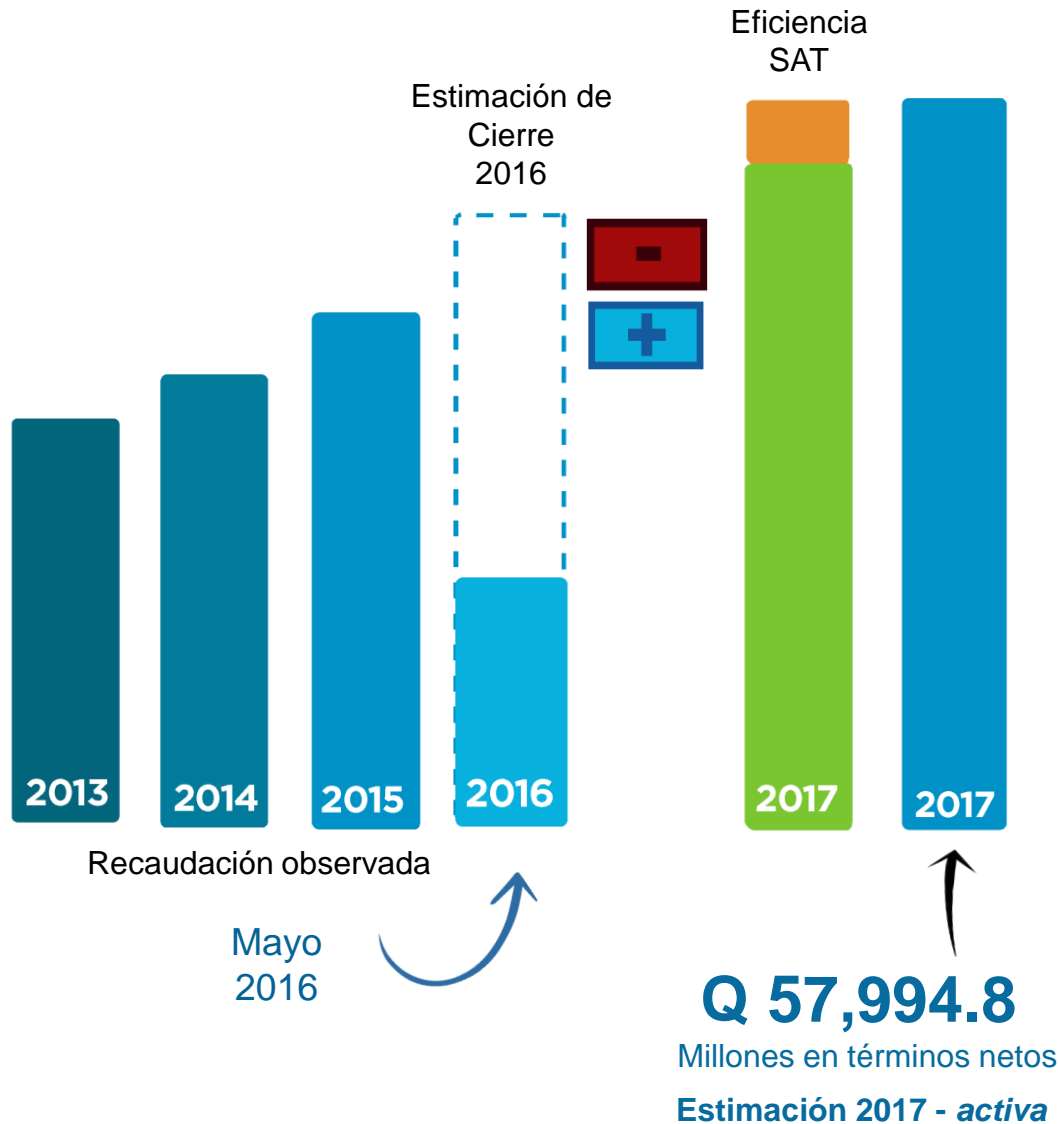

- 1 Se parte de la recaudación observada, por impuesto
- 2 Se estima el cierre de 2016
Q 52,131.8 millones
- 3 Se descuenta la gestión de cobro administrativo y judicial,
Q 763.1 millones
- 4 Se agrega el crecimiento por la actividad económica (Banguat, 6/abril)
Q 3,426.2 millones
- 5 Se establece una recaudación *pasiva* 2017 **Q 54,794.8 millones**
- 6 SAT reduce la brecha de defraudación tributaria y aduanera, recaudando **Q 3,200.0 millones adicionales**



Estimación





DESCRIPCIÓN	Cierre Esperado 2016	Medidas Administrativas 2016	Cierre 2016 Base de Estimación	Actividad Económica	Estimación Pasiva 2017	Estimación Activa 2017
Efecto esperado	(=)	(-)	(=)	(+)	(=)	(=)
ADMINISTRACION TRIBUTARIA (SAT)	51,637.1	763.1	50,874.0	3,389.1	54,263.0	57,463.0
IMPUESTOS AL COMERCIO EXTERIOR	14,875.4	0.0	14,875.4	892.5	15,767.9	15,767.9
Al Valor Agregado Importaciones	12,538.2		12,538.2	752.3	13,290.5	13,290.5
Derechos Arancelarios ^(DAI)	2,337.2		2,337.2	140.2	2,477.4	2,477.4
IMPUESTOS INTERNOS SAT	36,761.7	763.1	35,998.6	2,496.5	38,495.1	38,495.1
Sobre la Renta ^(ISR)	14,594.0	536.3	14,057.7	1,054.3	15,112.0	15,112.0
De Solidaridad ^(ISO)	4,155.9		4,155.9	311.7	4,467.6	4,467.6
Sobre el Patrimonio	23.0		23.0	1.7	24.7	24.7
Al Valor Agregado Doméstico	11,448.0	226.8	11,221.2	841.6	12,062.7	12,062.7
Sobre Distribución de Bebidas	760.3		760.3	27.4	787.6	787.6
Sobre Tabaco y sus productos	384.6		384.6	13.8	398.5	398.5
Sobre Distribución de Petróleo y sus Derivados ^(IDP)	3,142.9		3,142.9	113.1	3,256.0	3,256.0
Sobre Distribución de Cemento	105.8		105.8	3.8	109.7	109.7
Sobre Timbres Fiscales y Papel Protocolo	362.3		362.3	27.2	389.5	389.5
Sobre Circulación de Vehículos ^(ISCV)	820.7		820.7	29.5	850.2	850.2
Específico a la Primera Matrícula de Vehículos Terrestres	959.2		959.2	71.9	1,031.1	1,031.1
Otros	5.1		5.1	0.4	5.5	5.5
Reducción de la brecha de defraudación tributaria y aduanera						3,200.0
NO ADMINISTRADOS POR SAT	494.7		494.7	37.1	531.8	531.8
TOTAL DE INGRESOS TRIBUTARIOS	52,131.8	763.1	51,368.7	3,426.2	54,794.9	57,994.8

Millones de Quetzales, términos netos

Incluye **Q 3,200.0** millones
de reducción del incumplimiento tributario,
defraudación tributaria o aduanera

Estimación reducción brecha

Recaudación Tributaria derivada de la reducción del incumplimiento tributario, de la defraudación tributaria o aduanera 2017

Descripción	Resultado (Millones de Q)
 Cobro judicial	885
 Cobranza administrativa	1,200
 Mejora en el control y fiscalización de obligaciones	715
 Aumento de eficiencia en Aduanas	400
TOTAL INGRESOS TRIBUTARIOS NETOS	3,200

OBJETIVOS ESPECÍFICOS



Aumentar la **recaudación**
de **impuestos**



Recuperar la **confianza**
de los **contribuyentes**



Recuperar el **control**
de las **aduanas**



Fortalecer la **moral** del
personal de la SAT

SERVICIO AL CONTRIBUYENTE

CREACIÓN DE LA INTENDENCIA DE ATENCIÓN AL CONTRIBUYENTE



Estructura Organizacional de la Intendencia de Atención al Contribuyente

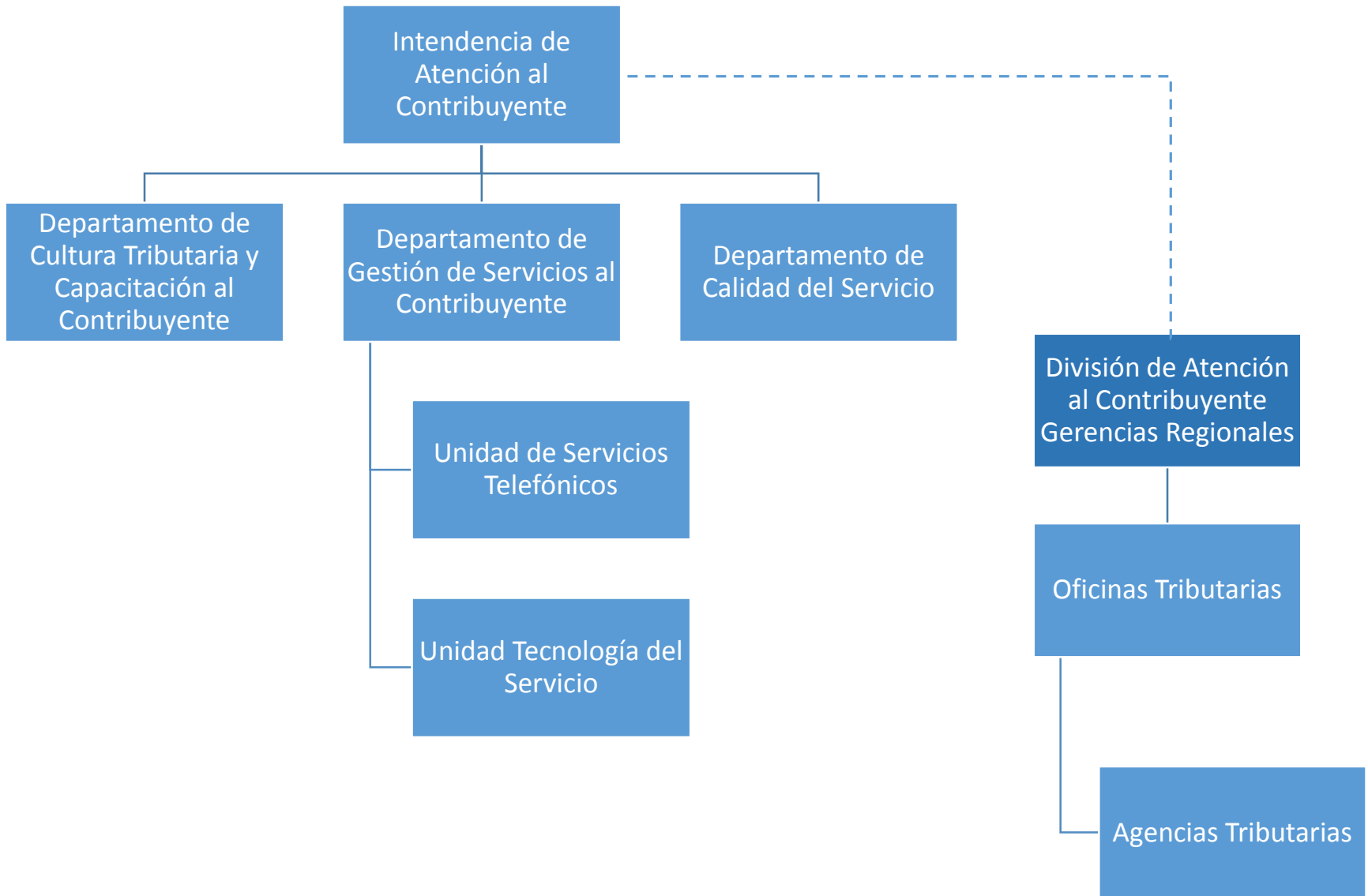

REDISEÑO DEL REGISTRO TRIBUTARIO UNIFICADO



SERVICIO AL CONTRIBUYENTE

SAT EN LÍNEA



**Factura
Electrónica 2**

**Traspaso
Electrónico**



SERVICIO AL CONTRIBUYENTE



SAT A TU ALCANCE



Intendencia de Aduanas

Avances 2016

REGISTRO DE ASISTENTES de Agentes Aduaneros



40%
de incremento

Al 31 de marzo
habían
1,649 asistentes

Al 9 de septiembre
se tienen registrados
2,310 asistentes

Fundamento Legal: RECAUCA Artículo 98. Asistentes del agente aduanero.

TRANSPARENCIA Y COMBATE A LA CORRUPCIÓN

- ▶ Refuerzo y rotación de personal en las aduanas, iniciando en Puerto Quetzal, Santo Tomás de Castilla, Express Aéreo y Aduana Central.

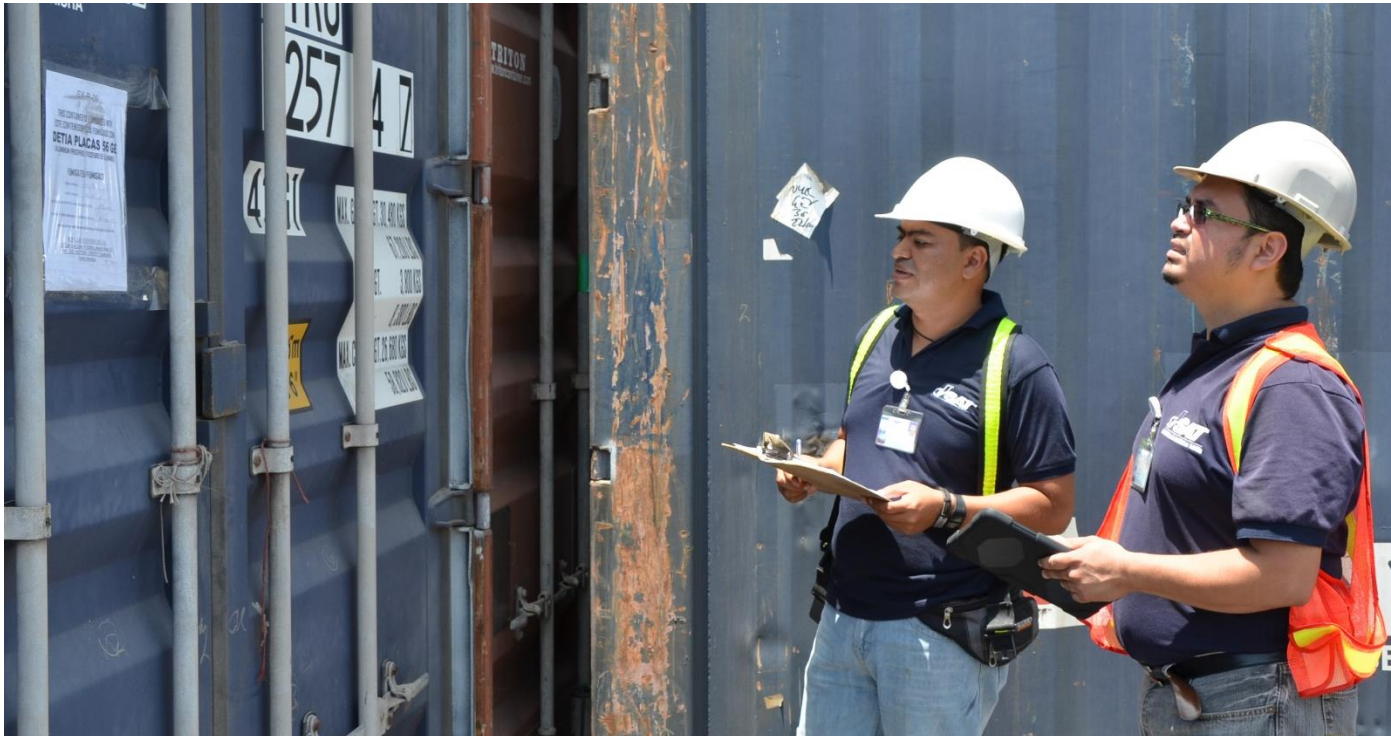

Plan para control de la carga en **PUERTO QUETZAL**

Involucrar Agencias de Justicia

Involucramiento de las autoridades de seguridad y justicia que permitan garantizar la seguridad del empleado de la SAT y una mayor efectividad en el tratamiento de los incumplimientos que se detecten.

Mejora Sustancial de Procesos

Mejora de los principales procesos aduaneros en coordinación con el sector privado y otros organismos, aplicando tecnología al control.

Efectiva Cuenta Corriente

Establecimiento de una efectiva y actualizada cuenta corriente de la carga en aduanas y recintos aduaneros.



Control Previo, Durante y Posterior al Despacho

Aplicación de medidas de control antes de la llegada, durante el despacho y posterior al mismo basadas en una efectiva gestión de riesgo y en coordinación con otras autoridades de control.

RRHH Confiable y Permanente

Designación/confirmación de personal confiable y permanente en aduanas, de acuerdo a las medidas de control que se aplicarán.

Indicadores & Estadísticas

Establecimiento de un set de indicadores y estadísticas sobre la operación de las aduanas en que se implemente el modelo. Servirá para el monitoreo de las acciones de control

Control Físico Zona Primaria

Aseguramiento de las instalaciones físicas de los recintos aduaneros, con especial énfasis en las puertas de acceso/salida de los mismos y el control de acceso.



FONDO MONETARIO
INTERNACIONAL



OFICINA DE ASISTENCIA TÉCNICA –
OTA
DEPARTAMENTO DEL TESORO
DE LOS ESTADOS UNIDOS DE AMÉRICA

PRUEBAS DE CONFIABILIDAD

209 pruebas de
confiabilidad

Al personal de la
Intendencia de Aduanas
(al 31 de agosto de 2016)



Con el apoyo de la Embajada de los Estados Unidos de América y
del Ministerio de Gobernación.

AUDITORÍA FISCAL Y LUCHA CONTRA LA EVASIÓN



Reactivación del COINCON. 75 operativos, casi Q45 millones recuperados hasta agosto 2016.



AMPLIAR LA COORDINACIÓN Y COOPERACIÓN

Relación con gremiales, entre ellas:



Gestores Aduaneros
De Guatemala

Lucha contra el CONTRABANDO

Organigrama COINCON

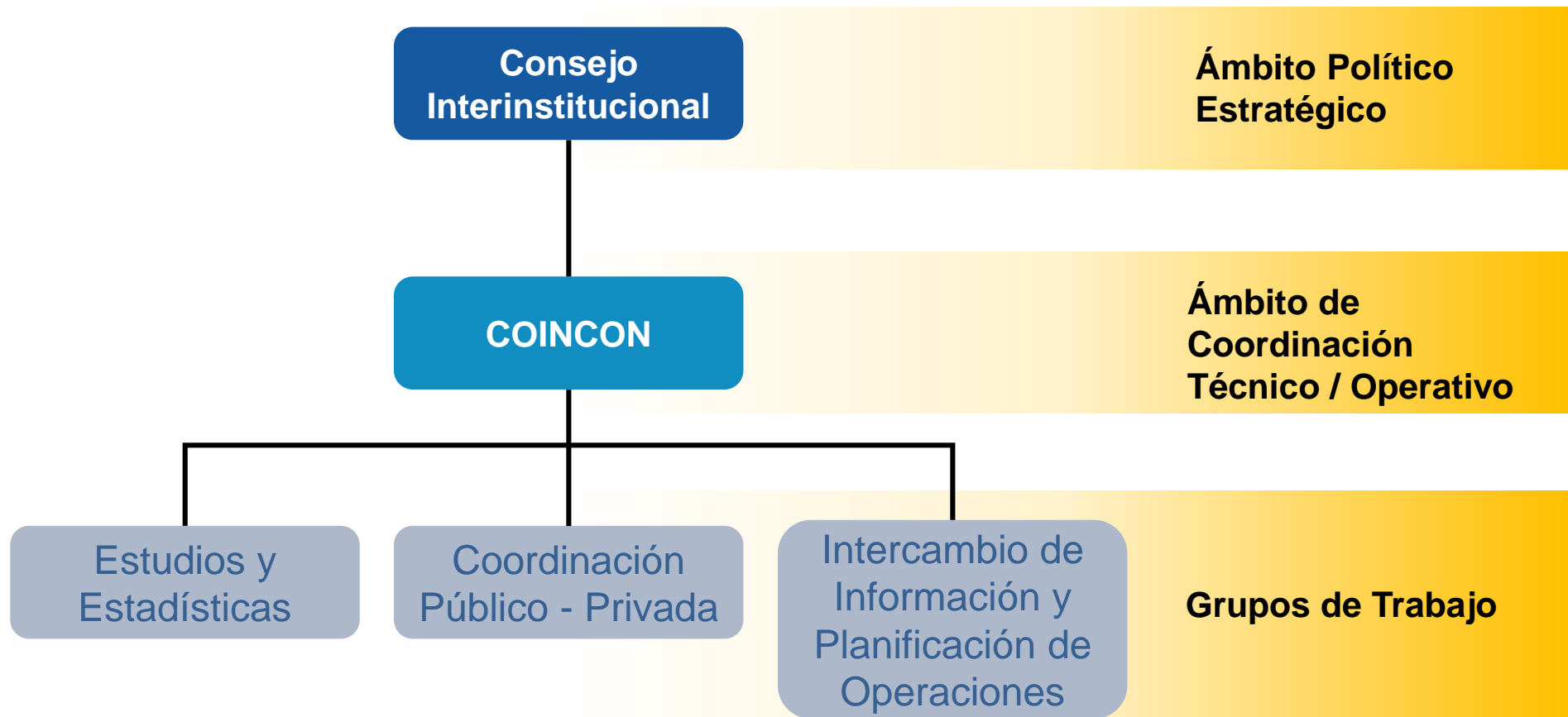

RECURSO HUMANO

- ▶ **Fortalecimiento** de la carrera administrativa, promoviendo el ascenso de personal por la trayectoria dentro de la institución.
- ▶ **Proceso** de contratación masiva
- ▶ **Análisis** de Jornadas y condiciones Laborales



CONTRATACIÓN

Al 31 de agosto de 2016:

Plazas ocupadas	1,166	
Plazas vacantes	324	27%
Total	1,490	

Las plazas vacantes incluyen nuevas plazas autorizadas por el Directorio.

REDUCCIÓN DEL SELECTIVO ROJO

% Verificación inmediata Promedio nacional en Importaciones

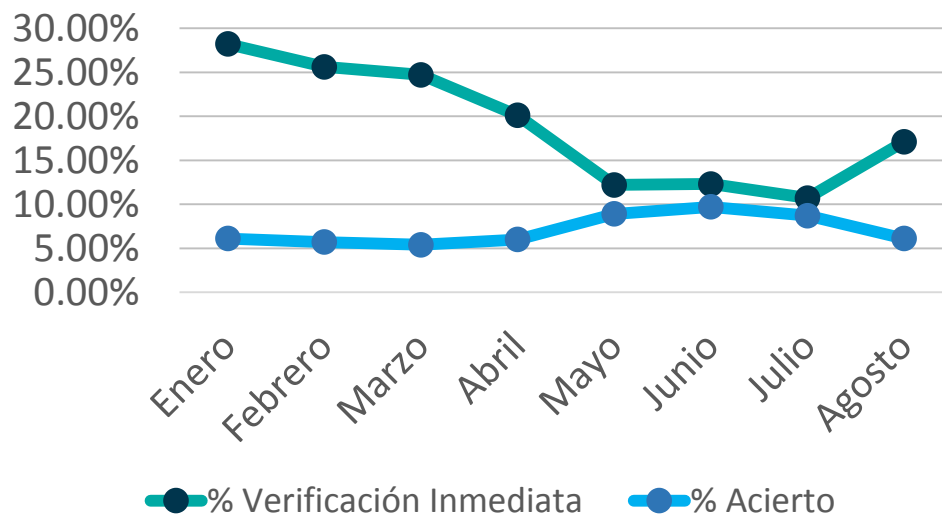

- ▶ Propuesta para la reducción del selectivo rojo ante el Comité de Gestión de Riesgo de la SAT.
- ▶ Reducción superior al 17% en promedio.
- ▶ Se ha incrementado el 4% de asertividad.

INCREMENTAR LA EFICIENCIA INSTITUCIONAL



**CONTROL DE LAS ADUANAS, HABILITACIÓN PASOS
FRONTERIZOS Y CONSTRUCCIÓN ADUANA CENTRAL**

UNIÓN ADUANERA Guatemala-Honduras



Se están realizando esfuerzos coordinados

SAT, SIECA, MINECO y Aduanas de Honduras.

Establecimiento de Aduanas Periféricas:

- ▶ **En Guatemala:** Tecún Umán, El Carmen, Puerto Quetzal, Puerto Santos Tomás de Castilla, Puerto Barrios
- ▶ **En Honduras:** Guasaule, Puerto Cortes, Amatillo, La Fraternidad, Toncontín y La Mesa
 - Formalización de puntos integrados: Agua Caliente, El Florido y Entre Rios
 - Habilitación de Entre Rios como aduana
 - Libre movilidad de mercancías acordadas por medio de la Factura y Declaración Única Centroamericana (FYDUCA)



- ▶ **Nuevo sistema de Gestión de Riesgo** para selección de viajeros en el Aeropuerto Internacional La Aurora.
- ▶ **Definición del procedimiento interinstitucional** para utilizar el área de protocolo.

BASE DE VALOR



Elaboración de una nueva Base de Valor de mercancías, lo que permitirá una valoración más exacta, ágil y justa.

- ▶ **Apoyo de la Oficina de Asistencia Técnica (OTA)** del Departamento del Tesoro de los Estados Unidos de América.

- ▶ **Visitas recíprocas** con profesionales del área de valoración de la Superintendencia Nacional de Aduanas y de Administración Tributaria (SUNAT) del Perú.

- ▶ **Análisis de más de 300 fracciones arancelarias** consideradas como más sensibles.

Implementación de **TECNOLOGÍA EN ADUANAS**



Proyecto de **Marchamo Electrónico**

Estimado Plan Piloto
finales 2017



Proyecto de Medios no **Intrusivos de Inspección**

Estimado Plan Piloto
Finales 2018



SAT, MINGOB y MAGA firman convenio para realizar revisiones conjuntas en Aduanas



SAT e INTERPOL suscriben Acuerdo para Intercambio de Información de vehículos robados.



FIRMA DE CONVENIO ENTRE MINISTERIO DE GOBERNACIÓN Y LA SAT PARA PREVENIR Y COMBATIR LA DEFRAUDACIÓN Y EL CONTRABANDO ADUANERO

- ▶ **Asignación de áreas físicas** en aduanas.
- ▶ **Intercambio de información.**
- ▶ **Apoyo de la DIPAFRONT** para el orden y control en aduanas y fronteras.

UNIDOS PARA AYUDARNOS

